

Superior Tribunal de Justiça



**RELATÓRIO
ESTATÍSTICO**

2016

SUPERIOR TRIBUNAL DE JUSTIÇA COMPOSIÇÃO – 15/12/2016

PLENÁRIO	CORTE ESPECIAL	PRIMEIRA SEÇÃO Direito Público e Previdenciário	SEGUNDA SEÇÃO Direito Privado	TERCEIRA SEÇÃO Direito Penal	CONSELHO DA JUSTIÇA FEDERAL
<ol style="list-style-type: none"> 1. Felix Fischer 17/12/1996 2. Francisco Cândido de M. Falcão Neto 30/6/1999 3. Fátima Nancy Andriighi¹ 27/10/1999 4. Laurita Hilário Vaz (Presidente) 26/6/2001 5. João Otávio de Noronha¹ 3/12/2002 6. Humberto Eustáquio Soares Martins (Vice-Presidente) 14/6/2006 7. Maria Thereza Rocha de Assis Moura 9/8/2006 8. Antonio Herman de Vasconcelos e Benjamin 6/9/2006 9. Napoleão Nunes Maia Filho 23/5/2007 10. Jorge Mussi 12/12/2007 11. Geraldo Og Nicéas Marques Fernandes 17/6/2008 12. Luis Felipe Salomão² 17/6/2008 13. Mauro Luiz Campbell Marques 17/6/2008 14. Benedito Gonçalves 17/9/2008 15. Raul Araújo Filho 12/5/2010 16. Paulo de Tarso Vieira Sanseverino 10/8/2010 17. Maria Isabel Diniz Gallotti Rodrigues 10/8/2010 18. Antonio Carlos Ferreira 13/6/2011 19. Ricardo Villas Bôas Cueva³ 13/6/2011 20. Sebastião Alves dos Reis Júnior 13/6/2011 21. Marco Aurélio Gastaldi Buzzi 5/9/2011 22. Marco Aurélio Bellize Oliveira 5/9/2011 23. Assusete Dumont Reis Magalhães 21/8/2012 24. Sérgio Luiz Kukina 6/2/2013 25. Paulo Dias de Moura Ribeiro 28/8/2013 26. Regina Helena Costa 28/8/2013 27. Rogério Schietti Machado Cruz 28/8/2013 28. Nefi Cordeiro 3/4/2014 29. Luiz Alberto Gurgel de Faria 9/9/2014 30. Reynaldo Soares da Fonseca 26/5/2015 31. Marcelo Navarro Ribeiro Dantas 30/9/2015 32. Antonio Saldanha Palheiro 6/4/2016 33. Joel Ilan Paciornik 6/4/2016 <p style="font-size: small; margin-top: 10px;"> ¹ Corregedor Nacional de Justiça ² Diretor da Revista ³ Ministro Ouvidor ⁴ Coordenadora do Centro de Soluções de Consensuais de Conflitos </p> <p style="text-align: center; margin-top: 10px;">Art. 2º, § 1º, do RISTJ Presidência: 1º/9/2016 a 31/8/2018</p>	<ol style="list-style-type: none"> 1. Laurita Vaz 2. Humberto Martins 3. Felix Fischer 4. Francisco Falcão 5. Nancy Andriighi 6. João Otávio de Noronha 7. Maria Thereza de Assis Moura 8. Herman Benjamin 9. Napoleão Nunes Maia Filho 10. Jorge Mussi 11. Og Fernandes 12. Luis Felipe Salomão 13. Mauro Campbell Marques 14. Benedito Gonçalves 15. Raul Araújo <p style="text-align: center; margin-top: 10px;">Coord.: Vânia Maria Soares Rocha Art. 2º, § 2º, do RISTJ Sessões: 1^{as} e 3^{as} quartas-feiras do mês</p> <p style="text-align: center; margin-top: 10px;">CONSELHO DE ADMINISTRAÇÃO</p> <ol style="list-style-type: none"> 1. Laurita Vaz 2. Humberto Martins 3. Felix Fischer 4. Francisco Falcão 5. Nancy Andriighi 6. João Otávio de Noronha 7. Maria Thereza de Assis Moura 8. Herman Benjamin 9. Napoleão Nunes Maia Filho 10. Jorge Mussi 11. Og Fernandes <p style="text-align: center; margin-top: 10px;">Art. 5º do RISTJ</p> <p style="text-align: center; margin-top: 10px;">Diretora-Geral: Sulamita Avelino Cardoso Marques</p>	<ol style="list-style-type: none"> 1. Francisco Falcão 2. Herman Benjamin* 3. Napoleão Nunes Maia Filho 4. Og Fernandes 5. Mauro Campbell Marques 6. Benedito Gonçalves 7. Assusete Magalhães 8. Sérgio Kukina 9. Regina Helena Costa 10. Gurgel de Faria <p style="text-align: center; margin-top: 10px;">*Presidência: 6/8/2015 a 5/8/2017 Coord.: Zilda Carolina de Souza</p> <p style="text-align: center; margin-top: 10px;">Art. 2º, §§ 3º e 6º, do RISTJ – Sessões: 2^{as} e 4^{as} quartas-feiras do mês</p> <p style="text-align: center; margin-top: 10px;">PRIMEIRA TURMA</p> <ol style="list-style-type: none"> 1. Napoleão Nunes Maia Filho Ingresso: 1º/7/2011 2. Benedito Gonçalves Ingresso: 18/9/2008 3. Sérgio Kukina* Ingresso: 7/2/2013 4. Regina Helena Costa Ingresso: 29/8/2014 5. Gurgel de Faria Ingresso: 1º/3/2016 <p style="text-align: center; margin-top: 10px;">*Presidência: 5/5/2015 a 4/5/2017 Coord.: Bárbara Camunã</p> <p style="text-align: center; margin-top: 10px;">SEGUNDA TURMA</p> <ol style="list-style-type: none"> 1. Francisco Falcão Ingresso: 2/9/2016 2. Herman Benjamin Ingresso: 6/9/2006 3. Og Fernandes Ingresso: 31/8/2016 4. Mauro Campbell Marques Ingresso: 17/6/2008 5. Assusete Magalhães* Ingresso: 19/2/2014 <p style="text-align: center; margin-top: 10px;">*Presidência: 12/11/2015 a 11/11/2017 Coord.: Angela Valéria Dusi</p>	<ol style="list-style-type: none"> 1. Nancy Andriighi 2. Luis Felipe Salomão 3. Raul Araújo* 4. Paulo de Tarso Sanseverino 5. Isabel Gallotti 6. Antonio Carlos Ferreira 7. Villas Bôas Cueva 8. Marco Buzzi 9. Marco Aurélio Bellize 10. Moura Ribeiro <p style="text-align: center; margin-top: 10px;">*Presidência: 27/8/2015 a 26/8/2017 Coord.: Ana Elisa Kirjner</p> <p style="text-align: center; margin-top: 10px;">TERCEIRA TURMA</p> <ol style="list-style-type: none"> 1. Nancy Andriighi Ingresso: 25/8/2016 2. Paulo de Tarso Sanseverino Ingresso: 11/8/2010 3. Villas Bôas Cueva Ingresso: 14/6/2011 4. Marco Aurélio Bellize* Ingresso: 29/8/2014 5. Moura Ribeiro Ingresso: 29/8/2014 <p style="text-align: center; margin-top: 10px;">*Presidência: 25/8/2016 a 24/8/2018 Coord.: Maria Auxiliadora da Rocha</p> <p style="text-align: center; margin-top: 10px;">QUARTA TURMA</p> <ol style="list-style-type: none"> 1. Luis Felipe Salomão Ingresso: 18/6/2008 2. Raul Araújo Ingresso: 13/5/2010 3. Isabel Gallotti* Ingresso: 11/8/2010 4. Antonio Carlos Ferreira Ingresso: 14/6/2011 5. Marco Buzzi Ingresso: 6/9/2011 <p style="text-align: center; margin-top: 10px;">*Presidência: 10/8/2015 a 9/8/2017 Coord.: Teresa Helena Basevi</p>	<ol style="list-style-type: none"> 1. Felix Fischer 2. Maria Thereza de Assis Moura 3. Jorge Mussi 4. Sebastião Reis Júnior* 5. Rogério Schietti Cruz 6. Nefi Cordeiro 7. Reynaldo Soares da Fonseca 8. Ribeiro Dantas 9. Antonio Saldanha Palheiro 10. Joel Ilan Paciornik <p style="text-align: center; margin-top: 10px;">*Presidência: 28/5/2015 a 27/5/2017 Coord.: Gilberto Ferreira Costa</p> <p style="text-align: center; margin-top: 10px;">QUINTA TURMA</p> <ol style="list-style-type: none"> 1. Felix Fischer* Ingresso: 2/9/2014 2. Jorge Mussi Ingresso: 2/10/2015 3. Reynaldo Soares da Fonseca Ingresso: 27/5/2015 4. Ribeiro Dantas Ingresso: 1º/10/2015 5. Joel Ilan Paciornik Ingresso: 6/4/2016 <p style="text-align: center; margin-top: 10px;">*Presidência: 27/5/2015 a 26/5/2017 Coord.: Marcelo Pereira Cruvinel</p> <p style="text-align: center; margin-top: 10px;">SEXTA TURMA</p> <ol style="list-style-type: none"> 1. Maria Thereza de Assis Moura Ingresso: 9/8/2006 2. Sebastião Reis Júnior Ingresso: 14/6/2011 3. Rogério Schietti Cruz* Ingresso: 29/8/2013 4. Nefi Cordeiro Ingresso: 4/4/2014 5. Antonio Saldanha Palheiro Ingresso: 6/4/2016 <p style="text-align: center; margin-top: 10px;">*Presidência: 3/10/2015 a 2/10/2017 Coord.: Eliseu Augusto de Santana</p>	<p>Laurita Vaz Humberto Martins Mauro Campbell Marques Corregedor-Geral Biênio: 2015/2017</p> <p>Benedito Gonçalves Efetivo (2015/2017)</p> <p>Raul Araújo Efetivo (2016/2018)</p> <p>Paulo de Tarso Sanseverino Suplente (2015/2017)</p> <p>Isabel Gallotti Suplente (2015/2017)</p> <p>Antonio Carlos Ferreira Suplente (2016/2018)</p> <p style="text-align: center;">Art. 7º do RISTJ</p> <p style="text-align: center;">ENFAM</p> <p>Maria Thereza de Assis Moura Diretora-Geral Biênio: 2016/2018</p> <p>Napoleão Nunes Maia Filho Vice-Diretor Biênio: 2016/2018</p> <p>Mauro Campbell Marques Diretor do CEJ/CJF</p> <p>Jorge Mussi Biênio: 2016/2018</p> <p>Og Fernandes Biênio: 2016/2018</p> <p style="text-align: center;">Art. 10 do RI/ENFAM</p> <p style="text-align: center;">TRIBUNAL SUPERIOR ELEITORAL</p> <p>Hermann Benjamin Corregedor-Geral Biênio: 2015/2017</p> <p>Napoleão Nunes Maia Filho Efetivo (2016/2018)</p> <p>Jorge Mussi Substituto (2015/2017)</p> <p>Og Fernandes Substituto (2016/2018)</p> <p style="text-align: center;">Art. 10, III, do RISTJ</p>
COMISSÕES PERMANENTES – Arts. 40 e 41 do RISTJ . COMISSÃO TEMPORÁRIA – Emenda Regimental n. 26, de 13 de dezembro de 2016.					
REGIMENTO INTERNO	JURISPRUDÊNCIA	DOCUMENTAÇÃO	COORDENAÇÃO	GESTORA DE PRECEDENTES	
Luis Felipe Salomão (Presidente) Benedito Gonçalves Marco Aurélio Bellize Jorge Mussi (Suplente)	Mauro Campbell Marques (Presidente) Isabel Gallotti Antonio Carlos Ferreira Sebastião Reis Júnior Sérgio Kukina Rogério Schietti Cruz	Jorge Mussi (Presidente) Raul Araújo Villas Bôas Cueva Moura Ribeiro (Suplente)	Marco Buzzi (Presidente) Regina Helena Costa Gurgel de Faria Nefi Cordeiro (Suplente)	Paulo de Tarso Sanseverino (Presidente) Assusete Magalhães Rogério Schietti Cruz Vago (Suplente)	



PODER JUDICIÁRIO

SUPERIOR TRIBUNAL DE JUSTIÇA
Assessoria de Modernização e Gestão Estratégica
Coordenadoria de Gestão da Informação

RELATÓRIO ESTATÍSTICO
ANO: 2016

Brasília - DF

SUMÁRIO

1. Composição do Superior Tribunal de Justiça.....	02
2. Apresentação.....	06
3. Movimentação Processual – distribuição até a baixa (Jan./Dez.).....	08
4. Processos distribuídos e registrados por unidades de federação (Jan./Dez.).....	09
5. Unidades da Federação com respectivos processos distribuídos e registrados.....	10
6. Processos registrados (Jan./Dez.).....	11
7. Processos registrados para os Presidentes de Seções (Jan./Dez.).....	12
8. Decisões e despachos proferidos pelos Ministros Presidente e Vice-Presidente (Jan./Dez.).....	13
9. Processos recebidos com respectiva procedência (Jan./Dez.).....	14
10. Gráfico de processos registrados, distribuídos, julgados e acórdãos publicados no NUPRE/NURER, Corte Especial, Seções e Turmas (Jan./Dez.).....	15
11. Gráfico de processos distribuídos e julgados nas Seções e respectivas Turmas (Jan./Dez.).....	16
12. Gráfico de processos distribuídos por classes (Jan./Dez.).....	17
13. Gráfico de processos julgados por classes (Jan./Dez.).....	18
14. Gráfico de Publicações feitas pelo NARER e Coordenadorias (Jan./Dez.).....	19
15. Gráfico de processos julgados - 7/4/1989 a 31/12/2016.....	20

16. Processos distribuídos, julgados e pendentes de 1º julgamento no período de 7/4/1989 a	
31/12/2016.....	21
17. Gráfico de processos distribuídos, julgados e pendentes de 1º julgamento	
(7/4/1989 a 31/12/2016).....	22
18. Petições e recursos protocolizados de decisões proferidas no STJ - (por feitos) (Jan./Dez.).....	23
19. Atividades Jurisdicionais do Superior Tribunal de Justiça (Jan./Dez.).....	24



APRESENTAÇÃO

Em consonância com o Artigo 21, inciso XXIX, e o 117 do Regimento Interno desta Corte, o presente Relatório Estatístico, publicado anualmente, apresenta dados relativos à atividade judicante e ao trâmite processual do Superior Tribunal de Justiça, desde o recebimento até a baixa (processos recursais) e arquivamento (processos originários). Dessa forma, são divulgados o quantitativo de petições protocolizadas e remetidos ao Ministério Público. De modo geral, esses dados são discriminados por classe, ministro-relator, órgão julgador e unidade da federação. Essas informações, representadas em planilhas e gráficos, têm por finalidade subsidiar o processo de tomada de decisão por parte dos Senhores Ministros.

Consta, ainda, informação correspondente ao número de decisões, por classe, proferidas pelo Exmo. Sr. Ministro-Presidente e Vice-Presidente, inclusive as atinentes aos despachos exarados em recursos extraordinários.

O Relatório Estatístico apresenta, também, informações referentes a processos distribuídos e julgados, desde a instalação do Superior Tribunal de Justiça em 7.4.1989, ordenados de forma a mostrar a variação ano a ano da movimentação processual.

Fazendo-se uma relação percentual entre os dados do ano em referência, concernentes a processos distribuídos, julgados, acórdãos

publicados e recursos interpostos, chega-se aos seguintes indicadores:

- Relação entre o total de processos distribuídos e recebidos: 99,99% (foram distribuídos 0,01% processos a menos que recebidos);
- Relação entre o total de julgados (exceto AgInt, AgRg e EDcl) e distribuídos: 115,23% (foram julgados 15,23% processos a mais que distribuídos);
- Relação entre o quantitativo de acórdãos publicados e julgados em sessão: 102,84% (foram publicados 2,84% de acórdãos a mais que processos julgados em sessão);
- Taxa de recorribilidade interna: 22,46%;
- Taxa de recorribilidade externa (recurso extraordinário e ordinário-STF): 6,57%;
- Taxa de recorribilidade externa em decisões denegatórias de RE e RO: 33,25%.

O número de petições protocolizadas no Tribunal foi de 614.619, e fazendo-se comparativo com o número de processos distribuídos (335.779) resulta em 183,04%.

Do total de julgados (470.722), a 12,75% foi dado provimento, a 44,77%, negado,

34,13% não foram conhecidos, 7,29% encontram-se na categoria "outros" (homologação de desistência/acordo, decisões proferidas em conflitos de competência, entre outras decisões) e 1,06% sem teor.

Frise-se que desse total (470.722), 83.763 referem-se a Recurso Especial (a 32,05% foi dado provimento, a 41,24% negado, 13,79% não foram conhecidos, 11,78% incluem-se na categoria "outros" e 1,14% sem teor); 223.404 correspondem a Agravo em Recurso Especial (a 4,95% foi dado provimento, a 32,85%, negado, 54,95% não foram conhecidos, 6,32% incluem-se na categoria "outros" e 0,93% sem teor), e 1.126 correspondem a Agravo de Instrumento (a 17,41% foi dado provimento, a 57,01%, negado, 19,18% não foram conhecidos, 6,31% incluem-se na categoria "outros" e 0,09% sem teor).

Especificamente quanto aos Agravos Regimentais, foram decididos 34.551, dos quais a 9,26% foi dado provimento, a 70,06%, negado, 17,64% não foram conhecidos, 2,85% proferidas outras decisões e 0,19% sem teor; e quanto aos Agravos Internos, foram decididos 26.282, dos quais a 6,22% foi dado provimento, a 69,34%, negado, 21,66% não foram conhecidos, 2,49% proferidas outras decisões e 0,29% sem teor.

E no que diz respeito aos Embargos de Declaração, foram apreciados 22.979, dos quais a 9,80% foi dado provimento, a 80,51%, negado, 4,19% não conhecidos, 1,20%, proferidas outras decisões e 4,30% sem teor.

A página 08 traz um resumo da movimentação processual, por relator, no ano. Outrossim, a página 19 apresenta gráfico relativo ao quantitativo de publicações realizadas pelas Coordenadorias desta Corte.

Da página 22 consta planilha, onde é demonstrada a taxa de desempenho e congestionamento, ano a ano; cuja data inicial é 7.4.1989 (data de instalação do Tribunal).

Consta, ainda na página 25, informações referentes à média de processos distribuídos e julgados por relator, o quantitativo de recursos repetitivos por órgão julgador, além de outras informações relevantes do Tribunal.

A tabela da página 09 mostra o quantitativo de processos distribuídos por unidade da federação, bem como a relação percentual; destacando-se os 5 (cinco) primeiros do ano: São Paulo (37,48%), Rio Grande do Sul (11,76%), Minas Gerais (9,53%), Rio de Janeiro (7,10%) e Paraná (5,71%).

Do quantitativo de processos recebidos, 21,39% são oriundos da Justiça Federal, 62,01% da Justiça Estadual, 0,06% da Justiça especializada e 16,54% do Superior Tribunal de Justiça.

O Relatório Estatístico é elaborado em conformidade com as Normas de Apresentação Tabular do Instituto Brasileiro de Geografia e Estatística – IBGE e da Associação Brasileira de Normas Técnicas – ABNT.

Movimentação processual - Janeiro a Dezembro de 2016

Relatores	Processos														Baixados
	Distribuídos (11)	Julgados (Incluindo AgRg, AgInt e EDcl) (A)			Decisões não terminativas (B)			Total de julgados e decisões não terminativas (A+B)	Pedido de Vista	Voto Vista	Publicações				
		Sessão	Monocráticos	Total de julgados	Sessão	Monocráticos Liminares e Interlocutórias	Despachos				Acórdãos	Decisões Monocráticas	Despachos/Vista	Total de Publicados	
Ministra Presidente	78.857	173	94.778	94.951	49	5.895	23.963	124.858			186	84.279	15.999	100.464	70.823
Ministro Vice-Presidente		1.532	210	1.742	286	670	2.250	4.948			166	26.103	6.771	33.040	4.983
Felix Fischer	7.833	2.987	6.010	8.997	52	3.987	1.668	14.704	49	12	2.956	9.921	412	13.289	7.339
Francisco Falcão (5)	6.576	232	1.477	1.709	18	81	545	2.353			224	2.631	179	3.034	554
Nancy Andrighi	12.758	729	4.232	4.961	30	427	236	5.654	33	25	534	4.468	166	5.168	2.236
Laurita Vaz (1)	41	2	72	74	21	31	61	187	2	2	1.160	132	25	1.317	64
João Otávio de Noronha (4)	1.573	1.806	5.229	7.035	101	294	434	7.864	29	39	1.870	5.573	255	7.698	5.736
Humberto Martins (2)	5.889	2.427	8.894	11.321	376	185	860	12.742	11	12	3.091	9.316	321	12.728	8.511
Maria Thereza de Assis Moura	6.570	2.671	4.587	7.581	82	2.987	1.254	11.581	21	19	2.776	7.534	387	10.697	6.180
Herman Benjamin	7.729	5.124	8.118	13.242	882	383	909	15.416	125	89	5.972	8.597	200	14.769	9.544
Napoleão Nunes Maia Filho	8.826	2.187	12.347	14.534	526	262	1.859	17.181	58	40	1.966	12.570	1.285	15.821	10.159
Jorge Mussi	7.848	2.538	6.927	9.465	39	3.409	1.920	14.833	15	3	2.500	10.176	450	13.126	7.367
Og Fernandes (6)	18.945	995	3.937	4.932	123	94	988	6.137	24	16	1.008	4.003	221	5.232	1.913
Luis Felipe Salomão	8.477	2.658	9.631	12.289	231	256	735	13.511	42	32	2.675	9.942	368	12.985	8.190
Mauro Campbell Marques (3)	11.486	3.571	11.886	15.457	685	556	1.846	18.544	76	45	3.590	12.311	510	16.411	9.860
Benedito Gonçalves	11.505	2.211	10.546	12.757	241	591	1.491	15.080	102	89	2.092	11.118	891	14.101	8.166
Raul Araújo	8.224	2.182	9.507	11.689	225	644	2.111	14.669	47	29	2.207	9.357	1.466	13.030	7.492
Paulo de Tarso Sanseverino	8.632	2.526	9.554	12.080	60	698	1.841	14.679	17	15	2.675	9.349	384	12.408	8.755
Isabel Gallotti	8.467	1.785	11.307	13.092	179	290	2.430	15.991	19	13	1.842	10.997	2.051	14.890	9.222
Antonio Carlos Ferreira	8.539	2.095	9.425	11.520	86	356	1.230	13.192	18	16	2.146	9.720	910	12.776	7.924
Villas Bôas Cueva	8.739	3.495	10.722	14.217	130	207	488	15.042	32	22	3.874	11.230	229	15.333	9.681
Sebastião Reis Júnior	7.544	1.756	7.236	8.992	64	2.935	2.937	14.928	38	34	1.826	10.952	1.722	14.500	7.413
Marco Buzzi	8.498	1.920	10.193	12.113	188	230	1.016	13.547	44	32	1.938	10.176	468	12.582	7.752
Marco Aurélio Bellizze	8.438	2.404	9.129	11.533	83	387	562	12.565	18	15	2.580	9.375	281	12.236	8.109
Assusete Magalhães	11.373	3.376	12.323	15.699	404	118	1.401	17.622	30	20	3.521	12.444	652	16.617	9.751
Sérgio Kukina	11.377	2.899	12.594	15.493	191	161	2.231	18.076	61	36	2.861	12.857	1.344	17.062	10.029
Moura Ribeiro	8.412	2.386	7.886	10.272	60	244	505	11.081	28	22	2.454	8.008	286	10.748	6.993
Regina Helena Costa	11.550	4.705	18.054	22.759	157	387	1.829	25.132	22	16	4.781	18.549	1.361	24.691	13.964
Rogério Schietti Cruz	7.734	2.022	7.217	9.239	60	2.899	2.058	14.256	38	33	2.084	10.131	468	12.683	8.054
Nefi Cordeiro	7.720	2.623	8.305	10.928	134	3.085	2.130	16.277	30	24	2.675	11.294	1.268	15.237	8.405
Gurgel de Faria (7)	37.365	1.986	15.253	17.239	91	362	1.381	19.073	22	17	1.891	15.356	1.127	18.374	10.327
Reynaldo Soares da Fonseca	7.702	3.832	6.293	10.125	34	3.801	1.644	15.604	5		3.801	10.000	400	14.201	8.119
Ribeiro Dantas	7.766	3.502	7.209	10.711	39	3.382	2.109	16.241	17	1	3.498	10.585	204	14.287	8.747
Antonio Saldanha Palheiro (8)	15.290	1.116	4.850	5.966	36	3.139	1.439	10.580	19	13	1.073	7.791	233	9.097	4.358
Joel Ilan Paciornik (8)	12.291	2.131	5.254	7.385	12	2.781	1.372	11.550	5		2.004	7.773	67	9.844	4.703
Ministro designado (9)	5.301		4.865	4.865		69	38	4.972				5.775	156	5.931	4.784
Presidente da Comissão (10)	40		1	1			30	31							14
Presidente da 1ª Seção	27		2	2			1	5					2	2	9
Presidente da 2ª Seção	1				1		3	17					1	1	4
Presidente da 3ª Seção	321	3	798	801			11	727			3		85	88	55
Presidente da 3ª Turma							1	1							
Presidente da 5ª Turma			1	1				1							
Presidente da 6ª Turma							2	2							
Ministros aposentados	11.395	2.838	10.438	13.276	208	1.067	1.638	16.189	9	8	3.292	8.918	406	12.616	11.855
Total	417.659	83.425	387.297	470.722	6.184	47.369	74.180	598.455	1.106	789	85.792	439.311	44.011	569.114	338.144

Fontes: Secretaria Judiciária; NARER; Gabinetes de Ministros; Secretaria dos Órgãos Julgadores e STJ (Sistema Justiça).
 Nota: No total de julgados estão incluídos os Agravos Regimentais, Agravos Internos e os Embargos de Declaração, totalizando 83.812 feitos.

(1) Ministra Presidente do STJ a partir de 01/09/2016. (2) Ministro Vice-Presidente do STJ até 01/09/2016. (3) Ministro Corregedor-Geral da Justiça Federal a partir de 30/08/2016. (4) Ministro Corregedor Nacional de Justiça a partir de 24/08/2016. (5) Ministro Presidente até 01/09/2016. Designado para compor a 1ª Seção e 2ª Turma. (6) Ministro Corregedor-Geral da Justiça Federal até 30/08/2016. Designado para compor a 1ª Seção e 2ª Turma. (7) Ministro transferido da 3ª Seção, 5ª Turma para 1ª Seção, 1ª Turma conf. PRT 507/2015. (8) Ministros empossados em 06/04/2016. (9) Estão computados os processos registrados e decisões proferidas pelo Ministro Paulo de Tarso Sanseverino no NARER conforme Portaria Nº 435 de 20/08/2014. (10) Estão computados os processos registrados ao Ministro Paulo de Tarso Sanseverino como Presidente da Comissão Gestora de Precedentes conforme Portaria Nº 475 de 11/11/2016. (11) Computados todos os processos, distribuídos, redistribuídos, atribuídos, as baixas, por atribuição e redistribuição e os Cancelamentos de distribuição. Não estão contabilizados os processos relativos as baixas e Cancelamentos de distribuição nos mês(es) e/ou ano(s) anterior(es).

Processos Distribuídos e Registrados por Unidades da Federação

Período: Janeiro a Dezembro de 2016

Mês Unidades da Federação	Janeiro a Dezembro	
	Quantidade	(%)
São Paulo	124.966	37,48
Rio Grande do Sul	39.201	11,76
Minas Gerais	31.768	9,53
Rio de Janeiro	23.675	7,10
Paraná	19.036	5,71
Santa Catarina	15.247	4,57
Distrito Federal	11.847	3,55
Bahia	10.074	3,02
Mato Grosso do Sul	7.031	2,11
Pernambuco	6.372	1,91
Mato Grosso	6.101	1,83
Goias	4.575	1,37
Sergipe	4.485	1,35
Paraíba	4.206	1,26
Espírito Santo	3.873	1,16
Ceará	3.169	0,95
Rio Grande do Norte	2.755	0,83
Rondônia	2.631	0,79
Maranhão	2.365	0,71
Alagoas	1.780	0,53
Amazonas	1.761	0,53
Pará	1.760	0,53
Tocantins	1.571	0,47
Piauí	1.490	0,45
Acre	865	0,26
Amapá	406	0,12
Roraima	393	0,12
Subtotal	333.403	100,00
Outros Países	2.376	..
Total	335.779	..

Fonte: STI (Sistema Justiça).

Unidades da Federação com os respectivos processos distribuídos e registrados

Período: Janeiro a Dezembro de 2016

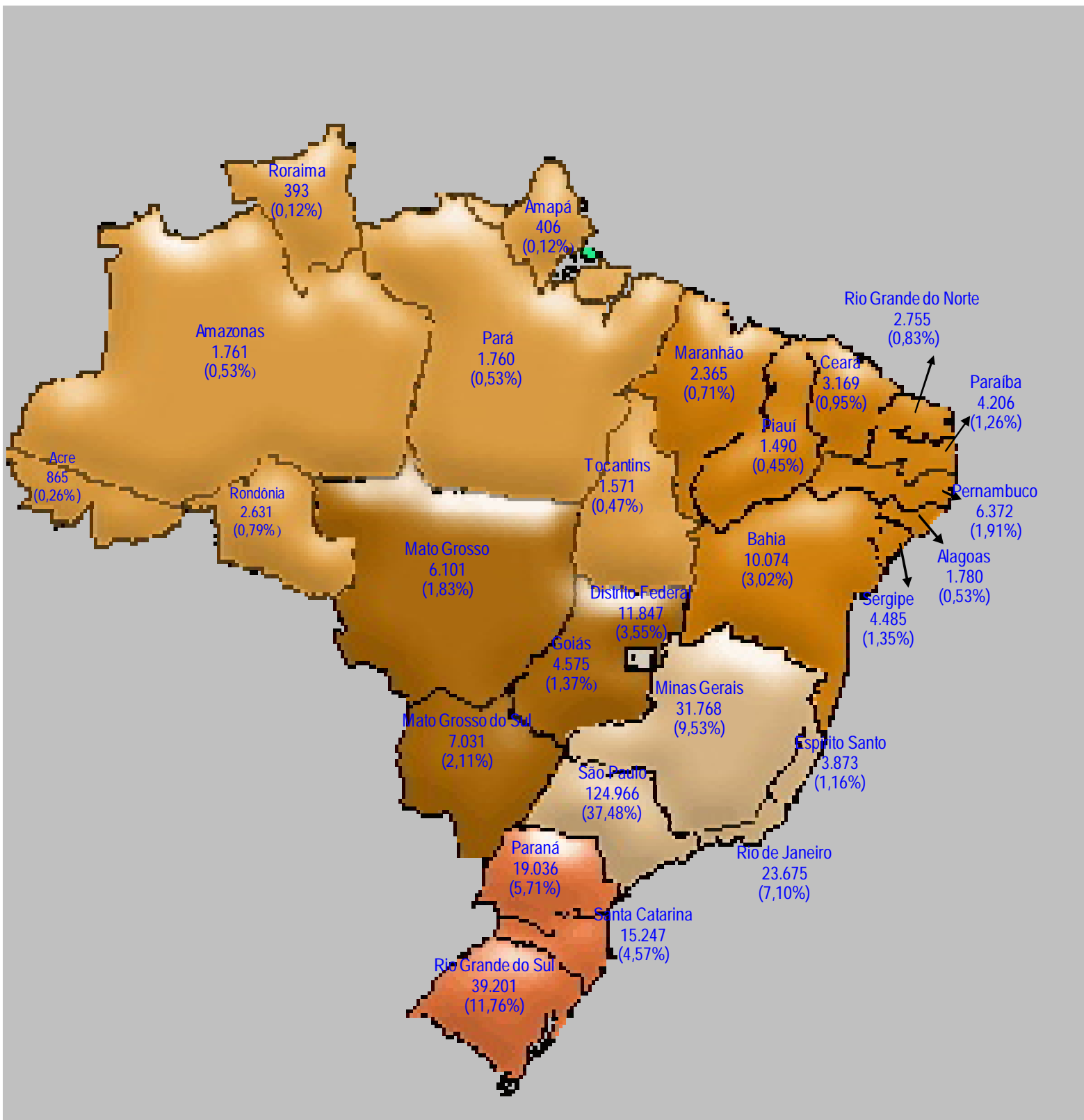

Fontes: Secretaria Judiciária; STI (Sistema Justiça).

Notas: Sinal convencional utilizado:

.. Não se aplica dado numérico.

No valor referente a "outros países" estão computadas as Cartas Rogatórias e as Sentenças estrangeiras

Processos registrados - Competência da Ministra Presidente e Vice-Presidente Ano: 2016

Classes de Feitos		Ag	Ag/RE	AREsp	APh	AR	CC	CR	EAg	EAR	EAREsp	Emb Exe	EREsp	Exe	Ex Imp	Ex Susp	Ex Verd	HC	HDE	IF	IJ	MC	MI	MS	PUIL	Pet	Prc	Rcl	REsp	RHC	RMS	RO	RP	RPV	RvCr	SE	SEC	SLS	SS	TP	Total		
Meses																																											
Janeiro	Presidente	6	1	5.762		2	5	66			1		2	1				34				11	2	28		2	4	330						43	128		7	9		6.444			
	Vice-Presidente			67			1				4		4					12				1		7			1	45	5	6												153	
Fevereiro	Presidente	9		7.585		5	4	78	2		5		12			1		24				30	34		4	16	13	499					13	26	173		12	1			8.546		
	Vice-Presidente	9		251	1	4			2	1	5		11					43				1		9		2	2	187	5	21												554	
Março	Presidente	15		11.231		6	9	93			10		7			2		30				28	31		8	144	20	728	1				60	28	168		15	5			12.639		
	Vice-Presidente	6		304		2	5				18		17					65				3	25		2	2	184	24	45							1					703		
Abril	Presidente	5	1	8.164		8	9	70			6		1	1				33			1		1	30		19	99	39	475					261	32	96		7	3			9.361	
	Vice-Presidente	8		319	1	1	2				13		8					97				2		16		1		154	36	25	2						1					686	
Maio	Presidente	11		12.784		7	6	131			3		2	1		5		30						49		14	155	34	760	1	1			272	34	98		13	7			14.418	
	Vice-Presidente	2		195		3	1		1		14		15					66						11	1			105	13	22												449	
Junho	Presidente	7		9.242		8	16	87			2			1		1		25			3	2	33		20	178	29	858		1			209	26	116			5	3			10.872	
	Vice-Presidente	6	1	255			4		1		8		12					100				3	22	1	2		4	151	26	34								1				631	
Julho	Presidente	15		5.849		7	20	70			1		1	1				17				1	25		18	47	30	661				1	18	34	83		8	1				6.909	
	Vice-Presidente	1		99		1			1		6		5					31					6				1	46	7	7							1					212	
Agosto	Presidente	16		6.519		7	15	77			1		2	1		3		29					1	32		18	28	526							39	96		9	6			7.425	
	Vice-Presidente	1		148		2	1		2		4	2	10	1				44				3	5		1	2	98	12	13													349	
Setembro	Presidente	8		7.452		14	15	37			6		2			1		14				1	28		10	41	546		2			197	40	79			5	4				8.502	
	Vice-Presidente	3		244			5		2	1	10		16					75				1	21		1	4	109	21	21														534
Outubro	Presidente	7		7.191		8	16	89			6		3	2				31	33					27		15	36	617		1			25	23	67	1	10	5	2			8.215	
	Vice-Presidente	3		128		2	4				10		5					60						13				98	29	17													369
Novembro	Presidente	11		6.633		11	18	121			5		2			1		34	88	1			1	35		5	1	36	511		1			316	36			14	5	15			7.901
	Vice-Presidente	4		209		1	5		2		12		7					65						13			4	119	13	13							1						468
Dezembro	Presidente	11		4.559		7	11	148			4		3			1		39	81	3				48		5	45	317				1	221	20				23	7	22			5.576
	Vice-Presidente			162							5		8					79						12				1	77	11	11												
Total	Presidente	121	2	92.971		90	144	1.067	2		50		37	6	2	16		340	202	4	4	73	5	400		138	640	355	6.828	2	6		2	1.592	381	1.104	1	128	56	39			106.808
	Vice-Presidente	43	1	2.381	2	16	28		11	2	109	2	118	1				737				14	160	2	9	21	1.373	202	235	2													5.474

Fontes: Secretaria Judiciária; STI (Sistema Justiça).



Processos registrados para os Presidentes de Seções Janeiro a Dezembro de 2016

Processos	Ag	AREsp	EAREsp	EREsp	EmbExeMS	ExeAR	ExeMS	MS	Pet	REsp	SIRDR	Total
Ministros												
Presidente da 1ª Seção					5	12	9	1				27
Presidente da 2ª Seção						1						1
Presidente da 3ª Seção					43	8	268	2				321
Ministro designado (1)	3	4.129	3	1						1.941		6.077
Presidente da Comissão Gestora de Precedentes (2)									1	41	2	44
Total	3	4.129	3	1	48	21	277	3	1	1.982	2	6.470

Fontes: Secretaria Judiciária; STI (Sistema Justiça).

Nota: (1) Estão computados os processos registrados ao Ministro Paulo de Tarso Sanseverino no NARER conforme Portaria Nº 435 de 20/08/2014. (2) Estão computados os processos registrados ao Ministro Paulo de Tarso Sanseverino como Presidente da Comissão Gestora de Precedentes conforme Portaria Nº 475 de 11/11/2016.

Decisões e despachos - Ministro Presidente e Vice-Presidente - 2016

Classe de Feitos		Ag	Ag/RE	AgInt	AgRg	APn	AR	ARE	AREsp	CC	CR	EAg	EA	EDcl	Emb	EResp	Exe	Ex	Ex	Ex	Ex	HC	HDE	IF	IJ	Inq	MC	MI	MS	Pet	Prc	Rcl	RE	REsp	RHC	RMS	RO	RP	RPV	RvCr	Sd	SE	SEC	SLS	SS	TP	Total		
Meses									REsp					Exe			Imp	Susp	Verd																														
Janeiro	Presidente	2			33		3		1.920	17			2	131		1						882					40	1	31	9	1	162	1	174	187	10			113	2		5	1	7	8	3.743			
	Vice-Presidente						1			2						1		1				97			1	2	1	2	1		14	1		17								1				142			
Fevereiro	Presidente	11			69		6	18	5.845	6	203		6	190		3	1				1	121				13	30	3	4	20	22	404			6		71	28		565	5	3	7		7.663				
	Vice-Presidente	3			168	3		195	18				7	74		4						4			1	2	1	13			2	576	8		3	83				1		8	1	1		1.176			
Março	Presidente	1		3	51	1	2	12	5.105	7	195		1	118		4	2				1	54				25	28	3	176	18	45	243			11		380	26		528	1	25	8		7.074				
	Vice-Presidente	3	1	5	236		1	256	16				7	167		4						8			4	6				1	637	3		2	63				1		2				1.423				
Abril	Presidente	24		32	84	1	13	10	12.807	6	317		16	307		13		2	3			157				20	1	49	23	806	54	42	1.240			8		60	68		801		18	10		16.992			
	Vice-Presidente		2	29	184	4		67	23				14	139		13						2			1	1		2		3	521	7	1	2	60				1				1		1.077				
Maio	Presidente	6		27	52		3	2	8.537	8	173		4	221		1			5	1		5			1	1	33	11	74	26	33	929	1		8		159	20		397		15	5		10.758				
	Vice-Presidente	1	1	43	23	2		36	22				12	52		14						4			3	1	2	4		1	360	17	1	2	51						2				654				
Junho	Presidente	9		107	44	1	12	4	15.479	10	275		1	315		2			1			103				4	50	26	125	44	24	1.558	1		14		275	45		627	3	20	10		19.189				
	Vice-Presidente	1	1	62	25	1		136	32				9	68		5	1					5			5	1	1				544	16	1	1	83				1		2	1			1.002				
Julho	Presidente	2		49	4		8		8.462	91	54		3	185						2		1.727				17	38	30	1	123	1	464	594	16	3				1		79		6	3		11.963			
	Vice-Presidente					1	3		3	11			1			1						114			2	2	5	2		14	2	3	30	3					3			1				201			
Agosto	Presidente	23		135	15		10		6.886	14	223		1	557			1		1			98			4	1	39	13	97	34	69	1.056				28	1	196	58		335		6	2		9.903			
	Vice-Presidente		4	18	18			84	18	2			14	61		4	1					1			2	4	2				948	13	1	3	132				1		1		1		1.333				
Setembro	Presidente	12		54	8		14	12	6.393	21	236		2	70		2	3		3			36				1	44	16	11	56	22	955			1		101	49		598	10	21	8		8.759				
	Vice-Presidente			16	27		3	150	31	1			2	9	1	5						1			1	3	1	1		1	434	42		8	57				1		1				796				
Outubro	Presidente	15		144	12		12	8	7.486	17	247		8	316		3	8		1			94	23			1	32	21	85	56	30	1.120			3		290	33		642	3	15	7	2	10.734				
	Vice-Presidente	1		201	99	4		159	26				6	67		8	2					2					5			1	437	21	1	2	98						4				1.144				
Novembro	Presidente	7		71	2		11	8	7.156	12	327		4	299		1	2		2			52	87	1		1	1	36	8	89	39	29	697			2		106	24		504	8	17	7	13	9.623			
	Vice-Presidente	1		68	30	1		121	23	1		2	12	77		5						7				1	63		1	435	6	2	2	124				4		2						988			
Dezembro	Presidente	11		83	3	1	10	2	6.032	48	334		5	268		3	3		2			799	115	5			78	10	22	86	15	624	15	9		1	120	16		308	5	26	9	37	9.105				
	Vice-Presidente			106	63	2		116	24	2			2	77		5						3					26		1	813	9	2	1	40						2					1.294				
Total	Presidente	123		705	377	4	104	76	92.108	257	2.584		53	2.977		33	20	2	22	3	4.128	225	6	5		124	3	488	173	1.491	718	333	9.464	798	35	84	2	1.871	370		5.389	36	179	84	52	125.506			
	Vice-Presidente	10	9	548	873	18	8	1.320	236	19		2	85	792	1	69	4		1			248			1	20	22	5	124	3	39	5.708	145	56	29	791			13		24	4	3		11.230				
	Total Geral	133	9	1.253	1.250	22	112	1.396	92.344	276	2.584	2	138	3.769	1	102	24	2	23	3	4.376	225	6	6	20	146	8	612	176	1.491	757	6.041	9.609	854	64	875	2	1.871	370	13	5.389	60	183	87	52	136.736			

Fontes: Assessoria Especial da Presidência; NARER; CREX; STI (Sistema Justiça).

Total de decisões: 110.172

Total de despachos: 26.564

Cartas de Sentença extraídas: 1.175

No total estão computadas: 2.905 decisões e despachos da Ministra Laurita Vaz, proferidos no exercício da Presidência

No total estão computadas: 1 decisão da Ministra Maria Thereza de Assis Moura, proferida no exercício da Presidência

No total estão computadas: 2 decisões e despachos do Ministro Felix Fischer, proferidos no exercício da Vice-Presidência

No total estão computadas: 46 decisões e despachos da Ministra Laurita Vaz, proferidos no exercício da Vice-Presidência

Processos recebidos recursais e originários (STJ)

Janeiro a Dezembro de 2016

Tribunal de Justiça do Estado de São Paulo	77.415
Superior Tribunal de Justiça	55.540
Tribunal de Justiça do Estado de Minas Gerais	24.184
Tribunal Regional Federal da 3ª Região	24.087
Tribunal Regional Federal da 4ª Região	23.982
Tribunal de Justiça do Estado do Rio Grande do Sul	22.480
Tribunal de Justiça do Estado do Rio de Janeiro	17.649
Tribunal Regional Federal da 1ª Região	11.917
Tribunal de Justiça do Estado do Paraná	10.058
Tribunal de Justiça do Estado da Bahia	8.264
Tribunal Regional Federal da 5ª Região	7.777
Tribunal de Justiça do Distrito Federal e Territórios	6.678
Tribunal de Justiça do Estado de Santa Catarina	6.420
Tribunal de Justiça do Estado do Mato Grosso do Sul	4.710
Tribunal de Justiça do Estado do Mato Grosso	4.570
Tribunal de Justiça do Estado de Sergipe	3.730
Tribunal Regional Federal da 2ª Região	3.685
Tribunal de Justiça do Estado de Goiás	2.985
Tribunal de Justiça do Estado de Pernambuco	2.731
Tribunal de Justiça do Estado da Paraíba	2.440
Tribunal de Justiça do Estado do Espírito Santo	1.909
Tribunal de Justiça do Estado de Rondônia	1.889
Tribunal de Justiça do Rio Grande do Norte	1.483
Tribunal de Justiça do Estado do Maranhão	1.293

Tribunal de Justiça do Estado do Amazonas	1.238
Tribunal de Justiça do Estado do Ceará	1.238
Tribunal de Justiça do Estado do Tocantins	1.102
Tribunal de Justiça do Estado do Piauí	975
Tribunal de Justiça do Estado do Pará	924
Tribunal de Justiça do Estado de Alagoas	741
Tribunal de Justiça do Estado do Acre	580
Turma de Uniformização de Decisões do JEF	300
Tribunal de Justiça do Estado do Amapá	265
Tribunal de Justiça do Estado de Roraima	264
Tribunal de Justiça Militar de São Paulo	145
Tribunal de Justiça Militar de Minas Gerais	48
Turma Recursal Federal Especial Cível	41
Juizado Especial Federal Cível	36
Justiça Militar no Rio Grande do Sul	8
Tribunal de Justiça Militar do Rio Grande do Sul	7
Colégio Recursal dos Juizados Especiais de São Paulo	6
Conselho da Justiça Federal	5
Turma Recursal Especial Cível	4
Juizado Especial Cível	3
Justiça Estadual 1ª Instância São Paulo	3
Tribunal Regional do Trabalho da 4ª Região - RS	3
Outros Tribunais	13
Total	335.825

Fonte: STI (Sistema Justiça)

Processos distribuídos, julgados e pendentes de 1º julgamento

Período: Janeiro a Dezembro de 2016

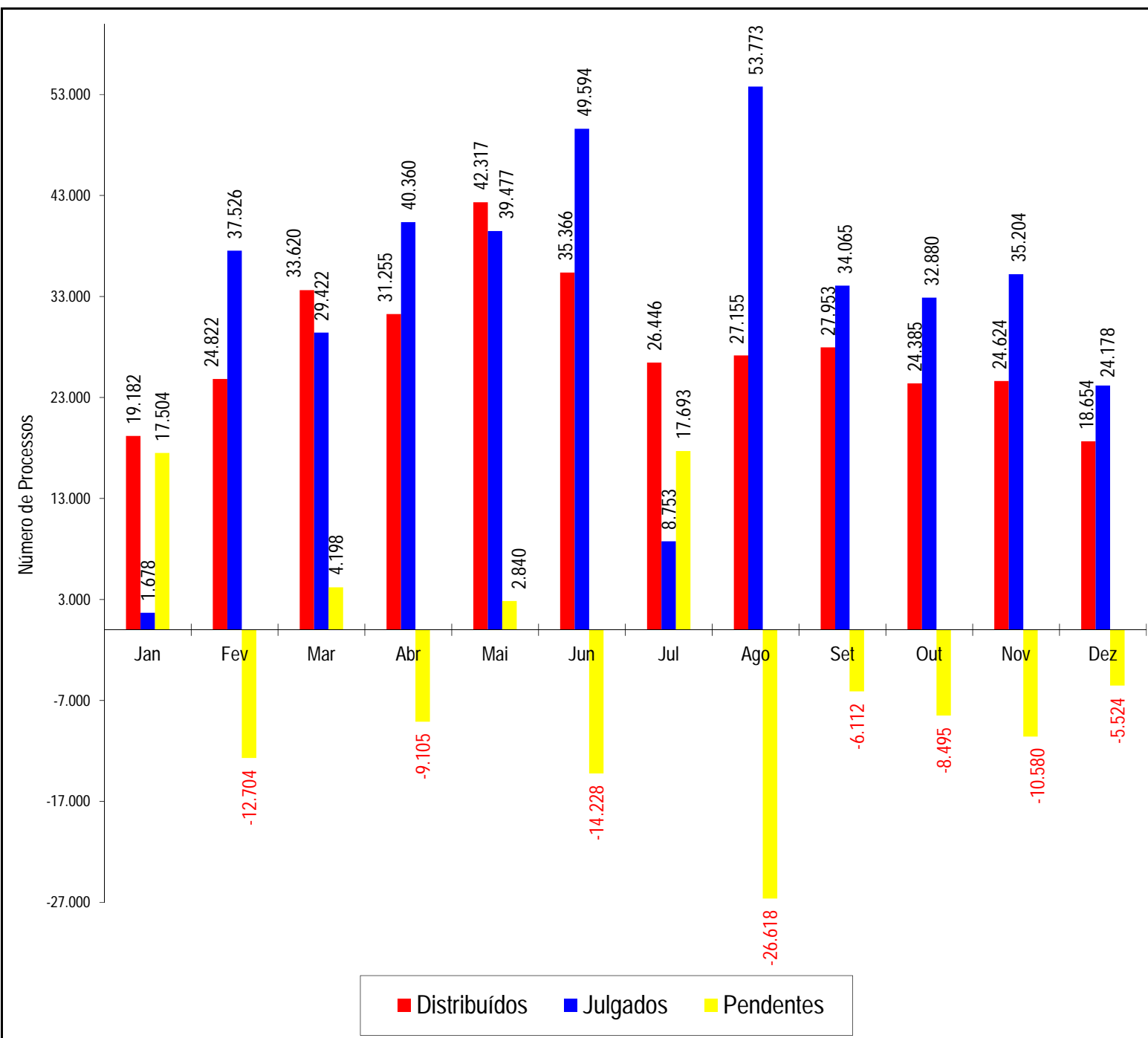

Fontes: Secretaria Judiciária; NARER; Coordenadorias: Corte Especial, Seções e Turmas; Gabinetes de Ministros; STI (Sistema Justiça).

Notas: Total de distribuídos: 335.779

Total de julgados: 386.910

Total de pendentes: -51.131

Nos processos julgados não estão incluídos os Agravos Internos, os Agravos Regimentais e os Embargos de Declaração, em número de 83.812 feitos.

Os números negativos de pendentes nos meses de fevereiro, abril, junho, agosto, setembro, outubro, novembro e dezembro são decorrentes de processos distribuídos no(s) mês(es) e/ou ano(s) anterior(es) e que foram julgados no citado mês.

Processos distribuídos e julgados nas Seções e respectivas Turmas

Período: 01/01/2016 a 31/12/2016

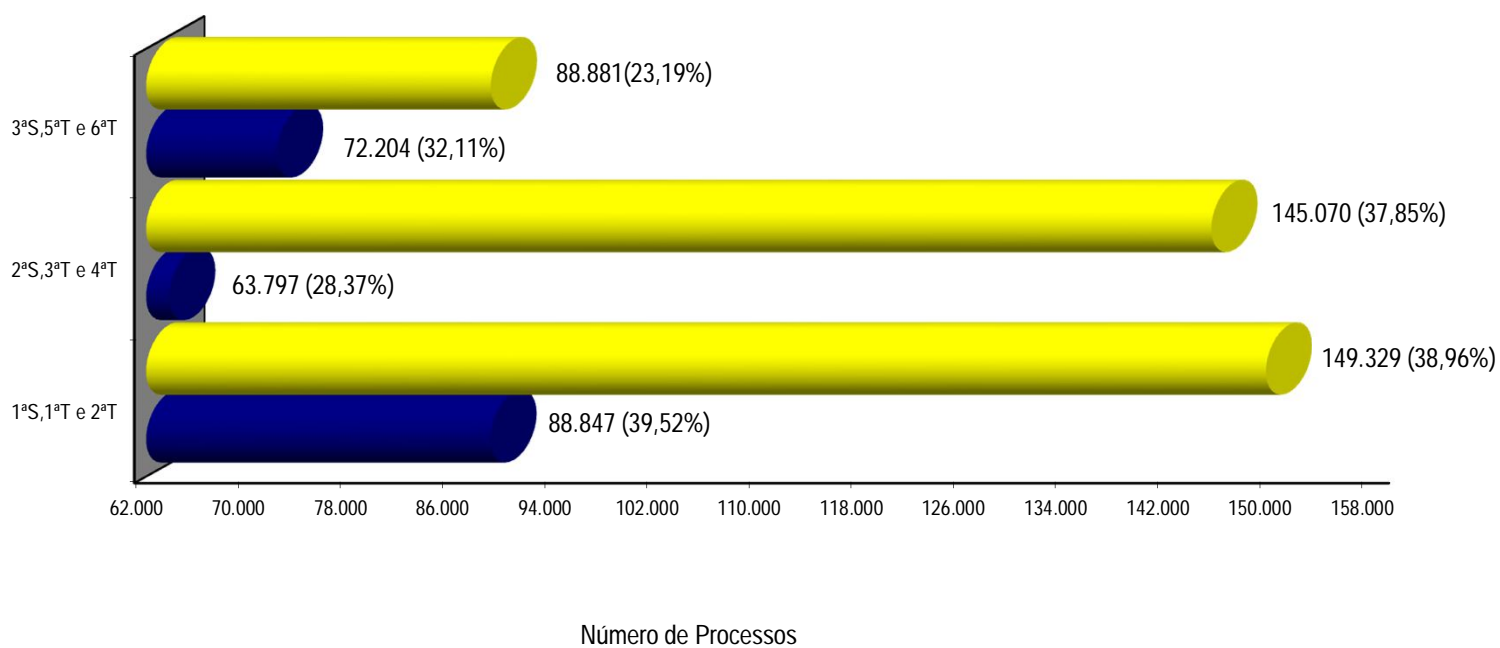

■ Julgados

■ Distribuídos

Fontes: Secretaria Judiciária; Coordenadorias: Seções e Turmas; Gabinetes de Ministros; STI (Sistema Justiça).

Notas: Computados processos distribuídos no(s) mês(es) e/ou ano(s) anterior(es).

Estão incluídos os processos decididos monocraticamente.

Nos processos julgados não estão incluídos os Agravos Internos, os Agravos Regimentais, e os Embargos de Declaração, em número de 83.812 feitos.

Processos Distribuídos - 2016

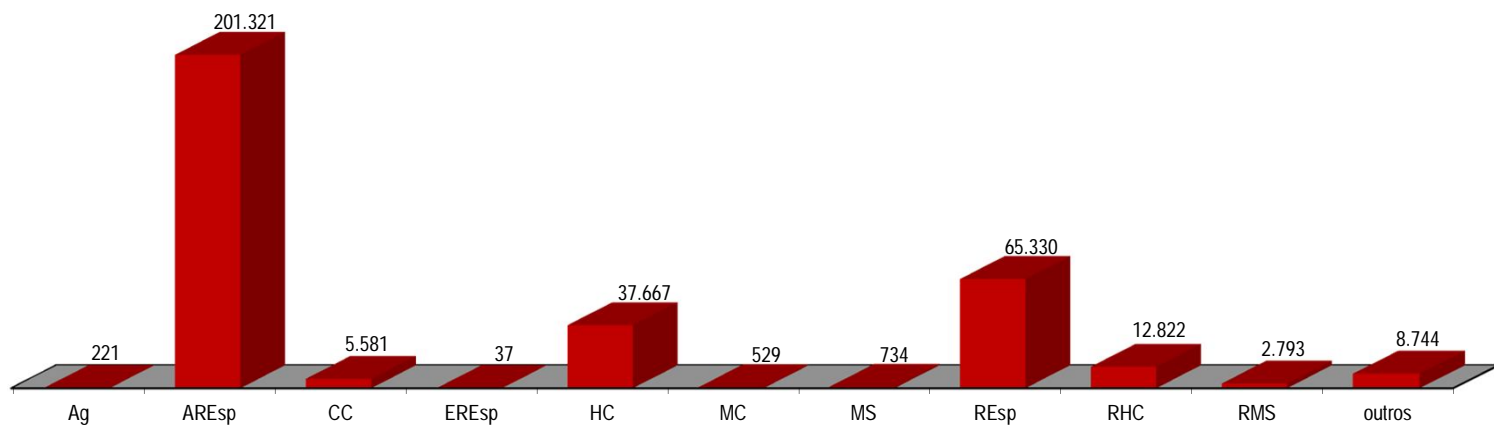

Outros											
APh	8	EAREsp	51	ExSusp	17	Inq	39	ReCoAp	13	SEC	1
AR	202	EAg	2	HDE	202	MI	6	RO	1	SIRDR	2
CAt	2	EmbExe	48	HD	4	MISOC	1	RP	5	SLS	128
CaulnomCrim	1	EmbAc	2	IDC	3	Pet	567	RvCr	429	SS	56
Com	1	Exe	304	IF	4	PUILL	234	SD	46	TP	188
CR	1.067	ExImp	2	IJ	6	Rcl	3.998	SE	1.104		

Fontes: NARER; Coordenadorias: Corte Especial, Seções e Turmas; Gabinetes de Ministros; Sistema Justiça.

Total de processos distribuídos: 335.779

Processos Julgados - Janeiro a Dezembro de 2016

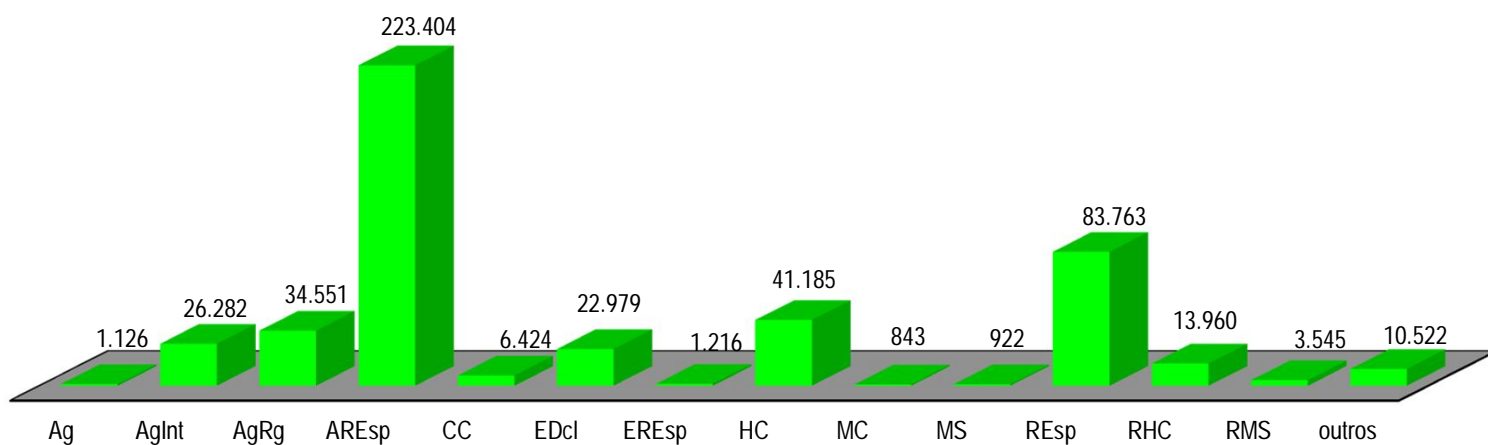

Outros											
AC	1	CR	371	ExSusp	19	IF	1	Rcl	4.641	SE	1.628
AIA	1	EAREsp	1.251	ExVerd	1	IJ	4	ReCoAp	4	SEC	54
APn	25	EAg	54	Exe	368	Inq	58	RO	7	SIRDR	1
AR	251	EAR	2	HDE	18	MI	7	Rp	3	SLS	96
CAI	6	EmbAc	1	HD	3	Pet	618	RvCr	345	SS	47
Com	1	EmbExe	424	IDC	3	PUIL	91	SD	32	TP	85

Fontes: NARER; Coordenadorias: Corte Especial, Seções e Turmas; Gabinetes de Ministros; Sistema Justiça (STI).

Nota : No gráfico acima estão incluídos os 83.425 (17,72%) processos julgados em sessão e 387.297 (82,28%) decididos monocraticamente, totalizando 470.722 feitos.

Publicações feitas pelo NARER e Coordenadorias

Período: Janeiro a Dezembro de 2016

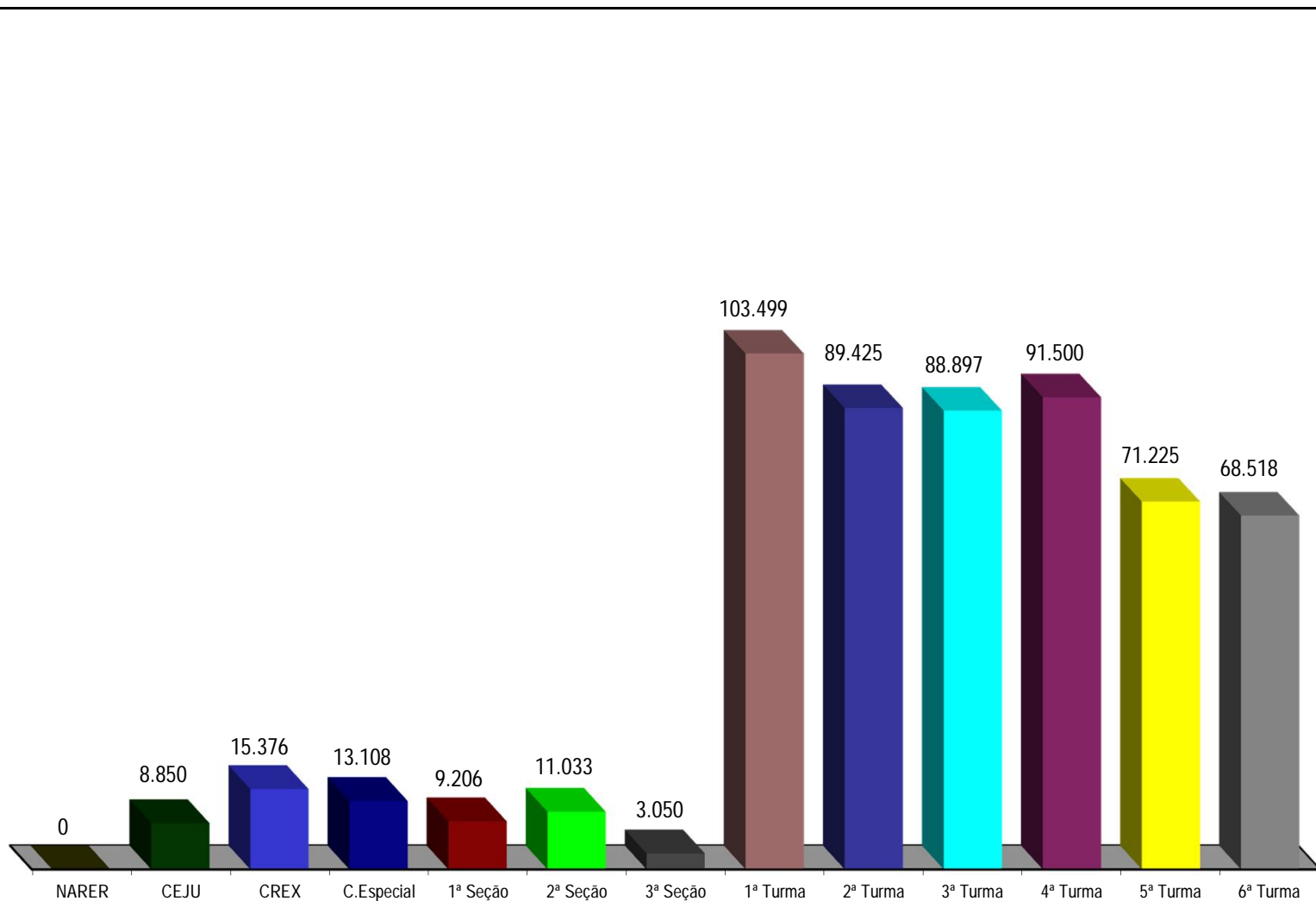

Fontes: NARER; Coordenadorias da Corte Especial, Seções, Turmas, Recursos Extraordinários e Execução Judicial; STI (Sistema Justiça).

Nota: Nos dados acima estão computadas também as publicações de "vistas".

Processos julgados no período de 07/04/1989 a 31/12/2016, com percentual em relação ao ano anterior

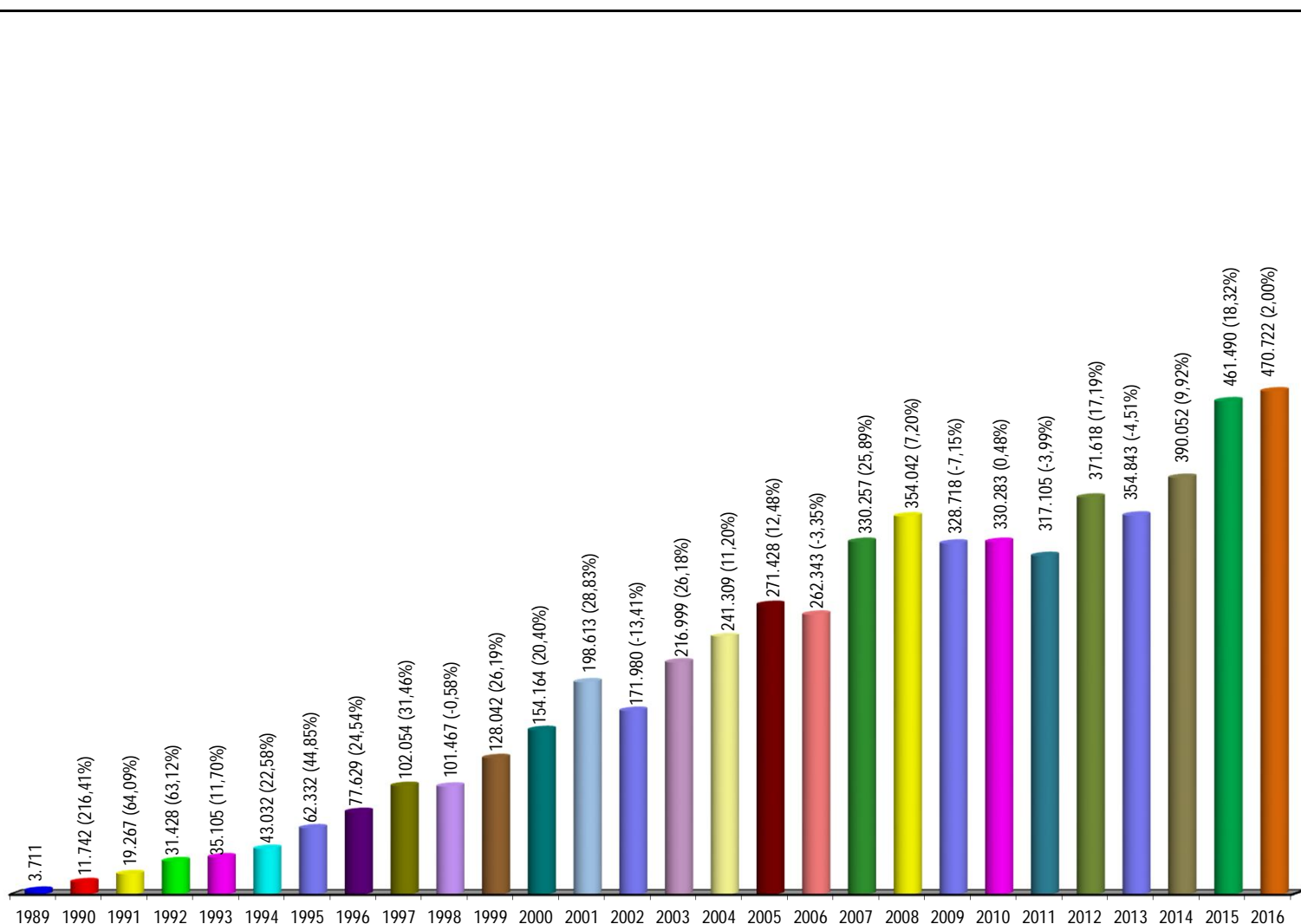

Fontes: NARER; Coordenadorias: Corte Especial, Seções e Turmas; Gabinetes de Ministros; STI (Sistema Justiça).

Notas: Nos processos julgados estão incluídos os 26.282 Agravos Internos, 710.357 Agravos Regimentais e 332.082 Embargos de Declaração totalizando 1.068.721 feitos.

Processos Julgados: 5.841.775

Processos distribuídos, julgados e pendentes de 1º julgamento

Período: 07/04/1989 a 31/12/2016

Processo Ano	Pendientes do(s) ano(s) anterior(res) (A)	Distribuídos (B)	Julgados					Pendientes do ano H = (B - C)		Pendientes Acumulados I = (A + H)	
			Processo Principal (C)	AgInt (D)	AgRg (E)	EDcl (F)	Total de Julgados G = (C+D+E+F)	Valor Absoluto	(%)	Valor Absoluto	(%)
1989	..	6.103	3.550		90	71	3.711	2.553	41,83	2.553	41,83
1990	2.553	14.087	10.829		507	406	11.742	3.258	23,13	5.811	28,78
1991	5.811	23.368	17.527		1.139	601	19.267	5.841	25,00	11.652	26,75
1992	11.652	33.872	28.673		1.926	829	31.428	5.199	15,35	16.851	21,76
1993	16.851	33.336	31.295		2.372	1.438	35.105	2.041	6,12	18.892	17,06
1994	18.892	38.670	39.034		2.378	1.620	43.032	-364	-0,94	18.528	12,40
1995	18.528	68.576	57.338		3.245	1.749	62.332	11.238	16,39	29.766	13,65
1996	29.766	77.032	71.122		4.263	2.244	77.629	5.910	7,67	35.676	12,09
1997	35.676	96.376	91.263		7.095	3.696	102.054	5.113	5,31	40.789	10,42
1998	40.789	92.107	85.694		10.591	5.182	101.467	6.413	6,96	47.202	9,76
1999	47.202	118.977	116.024		7.441	4.577	128.042	2.953	2,48	50.155	8,32
2000	50.155	150.738	136.180		11.741	6.243	154.164	14.558	9,66	64.713	8,59
2001	64.713	184.478	179.364		13.952	5.297	198.613	5.114	2,77	69.827	7,45
2002	69.827	155.959	149.722		14.852	7.406	171.980	6.237	4,00	76.064	6,95
2003	76.064	226.440	189.778		17.853	9.368	216.999	36.662	16,19	112.726	8,54
2004	112.726	215.411	203.041		27.164	11.104	241.309	12.370	5,74	125.096	8,15
2005	125.096	211.128	222.529		32.770	16.129	271.428	-11.401	-5,40	113.695	6,51
2006	113.695	251.020	222.245		26.346	13.752	262.343	28.775	11,46	142.470	7,13
2007	142.470	313.364	277.810		35.864	16.583	330.257	35.554	11,35	178.024	7,70
2008	178.024	271.521	274.247		51.195	28.600	354.042	-2.726	-1,00	175.298	6,79
2009	175.298	292.103	254.955		48.437	25.326	328.718	37.148	12,72	212.446	7,39
2010	212.446	228.981	248.625		55.904	25.754	330.283	-19.644	-8,58	192.802	6,21
2011	192.802	290.901	248.237		46.339	22.529	317.105	42.664	14,67	235.466	6,94
2012	235.466	289.524	287.293		59.838	24.487	371.618	2.231	0,77	237.697	6,45
2013	237.697	309.677	274.465		56.483	23.895	354.843	35.212	11,37	272.909	6,83
2014	272.909	314.316	306.491		59.915	23.646	390.052	7.825	2,49	280.734	6,52
2015	280.734	332.905	358.813		76.106	26.571	461.490	-25.908	-7,78	254.826	5,49
2016	254.826	335.779	386.910	26.282	34.551	22.979	470.722	-51.131	-15,23	203.695	4,09
Total		4.976.749	4.773.054	26.282	710.357	332.082	5.841.775	203.695	4,09

Fontes: Secretaria Judiciária; NARER; Coordenadorias: Corte Especial, Seções e Turmas; Gabinetes de Ministros; STI (Sistema Justiça).

Notas: Sinal convencional utilizado:

.. Não se aplica dado numérico.

Os números negativos em 1994, 2005, 2008, 2010, 2015 e 2016 são decorrentes de processos distribuídos em períodos anteriores e que foram julgados nos citados anos.

Processos distribuídos, julgados e pendentes de 1º julgamento

Período: 07/04/1989 a 31/12/2016

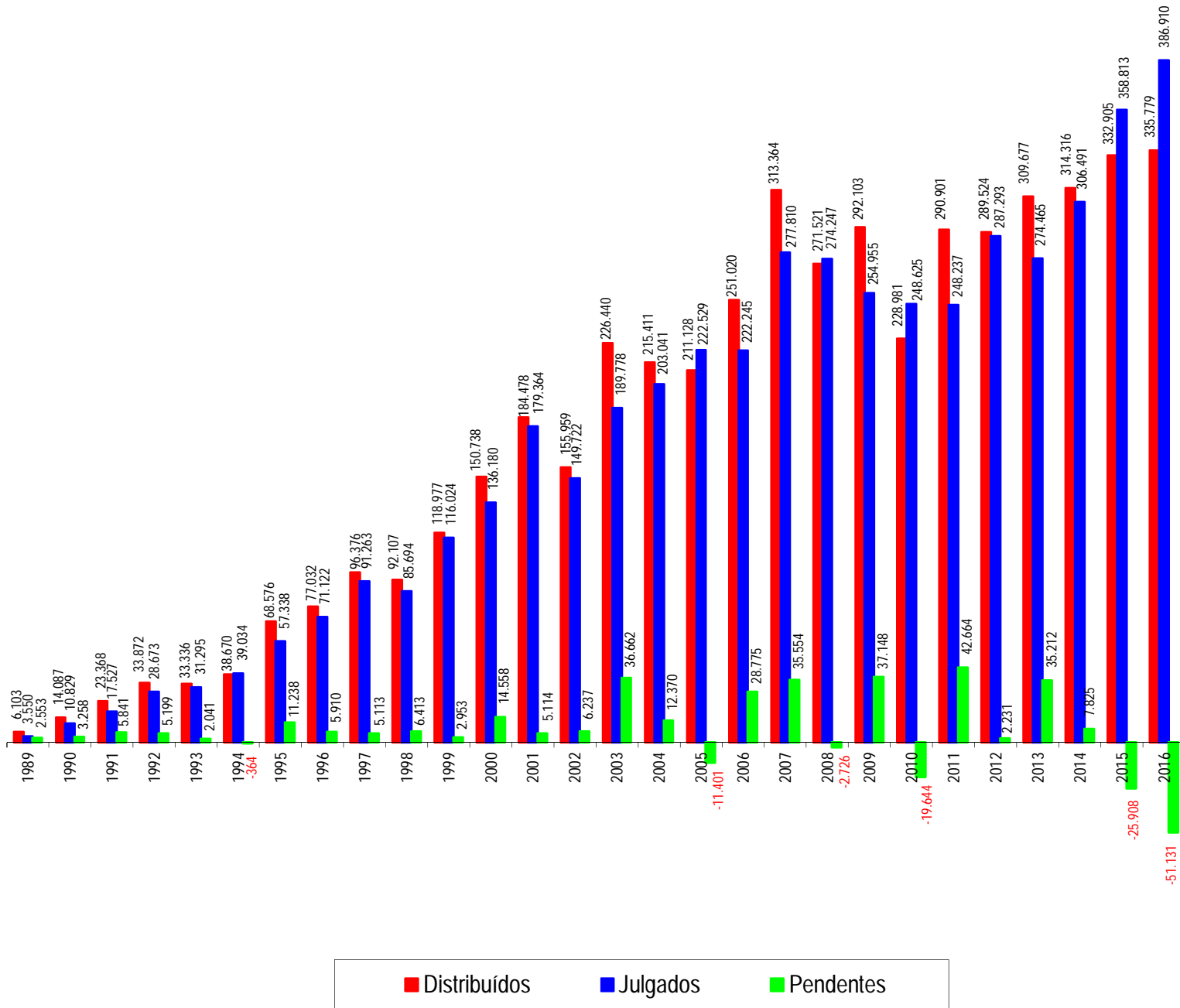
■ Distribuídos

■ Julgados

■ Pendentes

Fontes: Secretaria Judiciária; NARER; Coordenadorias: Corte Especial, Seções e Turmas; Gabinetes de Ministros; STI (Sistema Justiça).

Notas: Total de distribuídos: 4.976.749

Total de julgados: 4.773.054

Total de pendentes: 203.695

Nos processos julgados não estão incluídos os Agravos Regimentais, Agravos Internos e os Embargos de Declaração, em número de 1.068.721 feitos.

Os números negativos em 1994, 2005, 2008, 2010, 2015 e 2016 são decorrentes de processos distribuídos no(s) ano(s) anterior(es) e que foram julgados nos citados anos.

Petições/recursos protocolizados

Período: Janeiro a Dezembro de 2016

Tipos de recursos Relatores										
	ARE	Agravo Interno	Agravo Regimental	Embargos de Declaração	Embargos de Divergência	Embargos Infringentes	Recurso Extraordinário	Recurso Ordinário	Outros	Total
Ministra Presidente	8	2.864	215	2.508	39		55	2	36.895	42.586
Ministro Vice-Presidente	1.587	1.436	1.838	2.666	87		4.489	808	22.033	34.944
Felix Fischer		169	881	298	106		13	9	25.220	26.696
Francisco Falcão (5)		2.002	94	585	101		3		4.365	7.150
Nancy Andrighi	1	2.129	67	583	59		5		5.405	8.249
Laurita Vaz (1)		4	17	24	24		2		186	257
João Otávio de Noronha (4)		300	370	262	61		2		2.885	3.880
Humberto Martins (2)	1	642	654	486	93		2		3.818	5.696
Maria Thereza de Assis Moura	1	136	623	251	75		7		19.699	20.792
Herman Benjamin	2	1.931	647	1.304	50		6		8.237	12.177
Napoleão Nunes Maia Filho		2.078	886	936	128		6		11.429	15.463
Jorge Mussi	2	97	904	324	86		12	8	26.821	28.254
Og Fernandes (6)		2.171	128	616	121		5		7.602	10.643
Luis Felipe Salomão		2.472	503	915	123	1	7		6.656	10.677
Mauro Campbell Marques (3)		2.600	759	1.075	151		11	1	9.644	14.241
Benedito Gonçalves	1	2.252	522	815	141		8		9.147	12.886
Raul Araújo	2	1.984	593	715	73	2	8		7.987	11.364
Paulo de Tarso Sanseverino		2.025	645	729	41		2		8.181	11.623
Isabel Gallotti		2.352	541	838	52		8		8.374	12.165
Antonio Carlos Ferreira		1.882	397	612	59		2		7.212	10.164
Villas Bôas Cueva	1	2.599	640	1.121	66	1	6		7.697	12.131
Sebastião Reis Júnior		170	774	266	1	2	9	2	23.144	24.368
Marco Buzzi		2.128	578	810	56		4		8.552	12.128
Marco Aurélio Bellizze		2.215	670	976	44		7		7.261	11.173
Assusete Magalhães		2.894	409	921	63		2		8.936	13.225
Sérgio Kukina	1	2.557	645	1.075	94		12	1	12.102	16.487
Moura Ribeiro		1.803	505	654	53		3		6.382	9.400
Regina Helena Costa		3.983	1.070	1.529	85		10		13.437	20.114
Rogério Schietti Cruz	1	99	760	203	28		5		24.442	25.538
Nefi Cordeiro		153	890	248	18		13	2	28.279	29.603
Gurgel de Faria (7)		3.095	430	1.006	81		7		11.549	16.168
Reynaldo Soares da Fonseca		67	909	314	16		14	9	25.928	27.257
Ribeiro Dantas		62	884	269	25		6	18	27.718	28.982
Antonio Saldanha Palheiro (8)		133	576	180	26		7	1	22.197	23.120
Joel Ilan Paciornik (8)		60	786	201	31		10	6	22.437	23.531
Presidente da 1ª Seção		1		2			2		120	125
Presidente da 2ª Seção			2	6					35	43
Presidente da 3ª Seção		15	6	309					2.347	2.677
Presidente da 1ª Turma									2	2
Ministro designado (9)		56	4	61					932	1.053
Presidente da Comissão Gestora (10)									11	11
Sec. Órgãos Julgadores (11)		391	508	302	20		1	1	16.353	17.576
Total	1.608	54.007	22.330	26.995	2.377	6	4.771	868	501.657	614.619

Fontes: Secretaria Judiciária; STI (Sistema Justiça).

Corregedor Nacional de Justiça a partir de 24/08/2016. (5) Ministro Presidente até 01/09/2016. Designado para compor a 1ª Seção e 2ª Turma. (6) Ministro Corregedor-Geral da Justiça Federal até 30/08/2016. Designado para compor a 1ª Seção e 2ª Turma. (7) Ministro transferido da 3ª Seção, 5ª Turma para 1ª Seção, 1ª Turma conf. PRT 507/2015. (8) Ministros empossados em 06/04/2016. (9) Estão computados os processos registrados e decisões proferidas pelo Ministro Paulo de Tarso Sanseverino no NARER conforme Portaria Nº 435 de 20/08/2014. (10) Estão computados os processos registrados ao Ministro Paulo de Tarso Sanseverino como Presidente da Comissão Gestora de Precedentes conforme Portaria Nº 475 de 11/11/2016. (11) Computadas as petições sem destinatários bem como as endereçadas aos Ministros aposentados.

Atividades Jurisdicionais do Superior Tribunal de Justiça

Períodos: 2015 e 2016

Períodos				
Processos		2015	2016	
			Variação (%)	
Processos Recebidos		327.841	335.825	2,44
Processos Distribuídos e Registrados (Total)		332.905	335.779	0,86
Registrados à Presidência por triagem no processamento inicial (1)		106.166	106.282	0,11
Processos Julgados em Sessão		97.836	83.425	-14,73
Processos Decididos Monocraticamente		363.654	387.297	6,50
Total de Processos Julgados (incluindo AgRg, AgInt e EDcl)		461.490	470.722	2,00
Total de Processos Julgados (excluindo AgRg, AgInt e EDcl)		358.813	386.910	7,83
Acórdãos Publicados		94.581	85.792	-9,29
Processos Baixados		341.536	338.144	-0,99
Média de Processos Distribuídos por cargos de Magistrados		10.088	10.175	0,86
Média de Processos Julgados (incluindo AgRg, AgInt e EDcl) por cargos de Magistrados		13.985	14.264	2,00
Média de Processos Julgados (excluindo AgRg, AgInt e EDcl) por cargos de Magistrados		10.873	11.725	7,83
Processos Tramitando em 31/12/2015 e 31/12/2016		373.534	373.443	-0,02
Dados do Ministro Presidente, Vice-Presidente e MPF				
Decisões e Despachos Proferidos pelo Ministro Presidente (exceto RE e RO)		128.459	125.089	-2,62
Decisões e Despachos Proferidos em Recursos Extraordinários e Ordinários		7.899	6.916	-12,44
Decisões e Despachos Diversos Proferidos pelo Ministro Vice-Presidente (exceto RE e RO)		8.021	4.731	-41,02
Processos com Vista ao MPF em 15/12/2015 e 31/12/2016		14.306	12.280	-14,16
Recursos Repetitivos (Temas) - Dados coletados até 31/12/2016				
Recursos repetitivos	Temas Afetados			
	Julgados	Aguardando julgamento		
Corte Especial	83	12		
1ª Seção	418	98		
2ª Seção	173	31		
3ª Seção	62	3		
Total	736	144		

Fontes: NUGEP; Secretaria Judiciária; Coordenadorias: Corte Especial, Seções e Turmas; Gabinetes de Ministros; STI (Sistema Justiça).

Notas: Nos processos tramitando estão inclusos os com status "processamento de RE/RO" e "em execução".

Nos cargos de Magistrados estão computados os providos ou não.

(1) Processos recursais submetidos a triagem processual pela Secretaria Judiciária, conforme previsto na Resolução STJ n. 17 de 4.9.2013.



Superior Tribunal de Justiça
Assessoria de Modernização e Gestão Estratégica
Coordenadoria de Gestão da Informação
Relatório Estatístico - 2016